やなぎしま　１月号

墨田区立柳島小学校　令和８年１月８日　http://www.sumida.ed.jp/yanagishimasho/

新年のご挨拶、午年（うまどし）の幕開けです

校長　近藤　幸弘

新しい年を迎え、皆様に心よりお祝い申し上げます。昨年も保護者・地域の皆様には、子ども達の学びや安全を支えていただき、深く感謝申し上げます。本年もどうぞよろしくお願いいたします。

本年は午年（うまどし）の幕開けです。午（うま）は古来より「進む」「駆ける」の象徴とされ、活力と行動力を意味します。今年一年、子ども達が自ら考え、前向きに挑戦し、力強く歩みを進める年になることを願っています。

今年、がんばること

さて、１月は１年の始まりです。この元旦やお正月に今年の目標を立てた人も多いと思います。学習のこと、生活のことや運動や音楽などの習っていることでがんばりたいことがいろいろあると思います。その気持ちがとても大切です。この時期にぴったりなことわざでは「一年の計は元旦にあり」、新しい年の始まりは目標を立てるのに絶好の機会であり、学習や生活の習慣も最初にしっかりとした方針を決めることで充実した１年につながるということです。

また、「継続は力なり」、新年に立てた目標も毎日の積み重ねが大切で無理せずに少しずつでも続けていくことが成功の近道であるということです。

「初心忘るべからず」

私もお正月に目標を立てました。読書で年間３０冊以上の本を読むことです。１か月にすれば２冊と半分の本を読んでいかなければいけません。続けることは難しいかもしれませんが、挑戦したいと思います。１２月になってもこの目標を忘れることなく、いろいろな本を読むことで新しいことを知ったり、楽しんだり、感動したりして生活を豊かにしていきたいと考えています。ときには全校朝会で子ども達に紹介したいと思います。

まずは、年度末の３月の卒業式や終業式を目指して私たち教職員も、子ども達の挑戦を支え、学校全体がさらに前進する年にしてまいります。

地域・保護者の皆様にはご健康とご多幸を、そして引き続き温かいご理解とご協力をお願い申し上げます。

１月の目標

生活目標：寒さに負けず元気にすごそう
保健目標：換気をしよう
給食目標：バランスよく食べて健康な体を作ろう

お知らせ

幼保小中一貫教育協議会

幼保小中担当

今年度第３回目となります。１月２１日（水）錦糸中学校ブロックの幼稚園・保育園・小学校・中学校の教職員が、錦糸小学校第５校時の授業を参観し、連携教育の在り方等について話し合います。

当日は４時間授業、下校は 13：10 頃となります。よろしくお願いいたします。

クラブ活動

特活主任

クラブ活動は、異年齢の児童が共通の興味・関心を追求する活動を通して、人間関係を形成し、個性を伸ばし、自主的・実践的な態度を育てることをねらいとしています。本校では、４年生以上の児童が参加し、球技、陸上、手芸、マンガ・イラストなど１０のクラブ活動に取り組んでします。どのクラブもクラブ長を中心にみんなで計画を立て、体を動かして汗をかいたり、ものづくりに集中したりと、意欲的に活動しています。

外国語活動

外国語担当

今年度はフィリピン出身のリネット先生と週に２日程度、一緒に外国語の学習をしています。外国語は主に中高学年が中心となっていますが、低学年の児童もニコニコしながらリネット先生と外国語を楽しむ様子が見られます。外国語の授業を通して、豊かなコミュニケーション能力を身に付け、より多くの様々な人と交流することができるよう活動しています。

食育について

栄養士

毎月１９日の食育の日の前後に、各都道府県の“郷土料理”を給食に出しています。また、児童みんなで給食のメニューを決める“給食選挙”、自分で食べるものを選ぶ“セレクト給食”を定期的に行うことで、食を選択する能力を養います。１月 24 日から 30 日の全国学校給食週間には、給食委員会で作成した動画を視聴してもらう予定です。

令和7年度1月行事予定表※(　):学年、数字:〇校時授業

下校時刻について（週時程表と合わせてご確認ください）
①給食なし～12:25
②給食あり～4校時 13:10　5校時 14:30　6校時 15:20
B時程・水曜 14:05
※特別時程等の下校時刻は下記予定表をご覧ください。

日	曜	学　校　行　事	SC	1年	2年	3年	4年	5年	6年
7	水	冬季休業日終　教材費引落(2-6)							
8	木	冬季休業後朝会 ４校時授業・給食なし　下校12:25		4	4	4	4	4	4
9	金	安全指導　給食始 柳島学力テスト　発育測定(6)	〇	5	5	6	6	6	6
10	土								
11	日								
12	月	成人の日							
13	火	全校朝会　発育測定(5) 柳島学力テスト	〇	5	6	6	6	6	6
14	水	発育測定(4)		5	5	5	5	5	5
15	木	児童集会⑰　発育測定(3)		5	5	6	6	6	6
16	金	発育測定(2)がん教育(6) 警察署見学(3)	〇	5	5	6	6	6	6
17	土								
18	日								
19	月	避難訓練 委員会活動⑨　全校朝会		5	5	5	5	6	6
20	火	Ｂ時程５校時授業 発育測定(1)　振り返り週間始	〇	5	5	5	5	5	5
21	水	幼保小中協議会（錦糸小）		4	4	4	4	4	4
22	木	児童集会⑱（体育集会・短縄） 租税教室(6)		5	5	6	6	6	6
23	金	音楽鑑賞「わくわく音楽道」(3,4)	〇	5	5	6	6	6	6
24	土	土曜授業⑥ 学校運営連絡協議会		3	3	3	3	3	3
25	日								
26	月	クラブ活動⑧　全校朝会 クラブ見学(3)		5	5	**6**	6	6	6
27	火	笑顔と学びの体験活動プロジェクト(6)	〇	5	6	6	6	6	6
28	水			5	5	5	5	5	5
29	木	児童集会⑲		5	5	6	6	6	6
30	金	振り返り週間終	〇	5	5	6	6	6	6
31	土	漢字検定							
1	日								
2	月	委員会活動⑩　交通安全教室(1) 全校朝会		5	5	5	5	6	6
3	火	安全指導	〇	5	6	6	6	6	6
4	水	４校時授業・給食あり		4	4	4	4	4	4
5	木	児童集会⑳		5	5	6	6	6	6
6	金		〇	5	5	6	6	6	6

１年　学習予定

国　語	なりきってよもう　くわしくきこう ことばであそぼう　どうぶつの赤ちゃん
算　数	おおきいかず　どちらがひろい なんじなんぷん　たしざんとひきざん
生　活	ふゆをたのしもう あそび名人になろう
音　楽	うたでまねっこ ねこのなきごえであそぼう
図　工	つくってへんしん
体　育	跳び箱あそび　ボールけり遊び 多様な動きをつくる運動あそび
道　徳	感動、畏敬の念　規則の尊重 善悪の判断、自律、自由と責任

学年の諸連絡

〇連絡帳の確認をお願いします

毎日の連絡を連絡帳に書かせています。確認いただけたら、ハンコやサインをお願いします。持ち物などの内容を確認して、用意するものなどのお手伝いをしていただけたら幸いです。

〇ハンカチ、ティッシュを携帯しましょう

外遊びのあとや給食の前など、手洗いをします。毎日清潔なハンカチを持たせてください。また、鼻をかんだり、こぼしたものをふいたりしますので、ティッシュも持たせていただければと思います。

〇体操服の上着について

寒い日がまだまだつづきます。体操着袋の中に上着（フード・チャックのないトレーナーなど）を必要に応じて入れてください。また、体育のある日は、長袖の下着ですと、体育着から見えてしまうため、半袖の下着を着用するようご協力お願いいたします。

２年　学習予定

国　語	ロボット　ようすをあらわすことば　他
算　数	４けたの数　長いものの長さのたんい
生　活	冬をさがそう
音　楽	音楽のながれ　くりかえしとかさなり
図　工	あなでつながる二つのせかい
体　育	跳び箱遊び　多様な動きをつくる運動遊び
道　徳	規則の尊重　節度、節制　親切、思いやり

学年の諸連絡

〇生活科の学習についてのお願い

生活科の「わたしたんけん」で、自分の成長を絵・写真と文章で１冊の本にまとめます。そのため、お子さんの小さい頃の写真をお借りしたいと考えています。2月上旬から学習を始める予定ですので、それまでにご準備をお願いいたします。また、製本してしまうため写真は戻りません。写真は、コピー等していただけると幸いです。ご協力よろしくお願いいたします。難しい場合は、担任までご相談ください。

３年　学習予定

国　語	わたしの町のよいところ　冬のくらし
社　会	事故や事件からまちを守る
算　数	分数　□を使った式
理　科	電気の通り道　じしゃくのふしぎ
音　楽	パートの役わり　ひびきを大切にしてふこう
図　工	のこぎりザクザクつないでつけて
体　育	ベースボール型ゲーム　跳び箱運動
外国語活動	This is for you
道　徳	親切、思いやり　生命の尊さ
総　合	地域安全マップ

学年の諸連絡

〇警察署見学について

１月１６日（金）に警察署見学に行きます。事故や事件から私たちの暮らしがどのように守られているかを、警察署見学を通して学習します。特別な持ち物等は特にありません。御承知おきください。

〇クラブ見学について

１月２６日（月）の６校時にクラブ見学があるため、この日は６時間授業となります。下校時間は１５時３０分ごろです。放課後の習い事等の時間について、ご配慮のほどよろしくお願いいたします。

４年　学習予定

国　語	風船でうちゅうへ　書写　他
社　会	東京都の特色ある地域の様子
算　数	面積のくらべ方と表し方
理　科	ものの温まり方　季節と生物（冬）
音　楽	パートの役わり　音楽のききどころ
図　工	ちょう戦ビー玉コースター　木はん画で表そう
体　育	ラインサッカー　多様な動きをつくる運動
外国語活動	What do you want?
道　徳	感謝　節度、節制　勤労、公共の精神
総　合	みんなにやさしい町～広げよう心のバリアフリー～

学年の諸連絡

○わくわく音楽道について

１月23日（金）に、３・４年生を対象に「わくわく音楽道」を実施します。新日本フィルの楽団員の方をお招きし、楽器の仕組みや多彩な音色、初めて聴く曲や生の音の立体感、そして音楽家の息遣いを間近で体験します。

５年　学習予定

国　語	好きな詩のよさを伝えよう　他
社　会	情報を伝える人々とわたしたち
算　数	割合
理　科	ふりこの性質　電磁石の性質
音　楽	にっぽんのうたみんなのうた　他
図　工	あったらいい町　どんな町
家庭科	食べて元気に　他
体　育	跳び箱　保健「けがの防止」
外国語	It is in Fukui.
道　徳	真理の追究　他
総　合	地球の環境を守ろう！　最高学年へジャンプ

学年の諸連絡

○家庭科実習について

１月の後半に調理実習を行います。鍋でお米を炊くこと、味噌汁作りを学習します。当日までにエプロン・マスク・三角巾（バンダナ等）のご準備をお願いいたします。

６年　学習予定

国　語	詩を朗読して紹介しよう　他
社　会	日本とつながりの深い国々
算　数	算数のしあげ
理　科	私たちの生活と電気
音　楽	日本の音楽
図　工	冒険者たちの船
家庭科	こんだてを工夫して
体　育	マット運動　　ボール運動ゴール型
外国語	I want to be a singer.
道　徳	相互理解、寛容　集団生活の充実
総　合	キャリア教育　働くとは

学年の諸連絡

○がん教育

１月 16 日（金）にがん教育を行います。講師を招き、がんについて学習します。

○笑顔と学びのプロジェクト
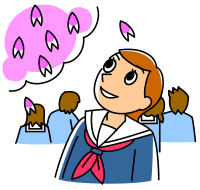
１月27日（火）にパラリンピック選手による車いすバスケットの体験学習を行います。