

9月の園だより

令和3年9月1日
墨田区立菊川幼稚園
園長 柿沼 広美

子どものよさを認め、自信をはぐくむ

園長 柿沼 広美

夏休みはお子さんとゆっくり過ごせたいでしょうか。9月からも引き続きよろしく願いいたします。

園では夏休み中に保育研究を進めました。育てたい幼児の姿を10に分けて作ったチャートを使って、幼児一人一人について具体的に数値にして表してみたのです。大変でしたが研究主題にある「自信をもって行動する幼児」を育てるために、これまでに見られたその子のよさや、これから期待すること、伸ばしたい力を改めてじっくりと考える機会になりました。

研究では保育計画を立てながら例えば〇〇ちゃんが「できた」とか「もっとできるようになりたい」と思うのはどんな活動やどんな場面だろう、と想像します。幼稚園では一見すると自由に過ごしているようですが、実は緻密に準備された環境の下で意図的に、常に保育者によってコントロールされています。保育者は時に遊びをリードし、笑顔で幼児に受け答えする一方で、幼児の動き、表情、つぶやき、幼児同士の関わりなどを冷静に観察していて、必要な時にはその場で判断して援助します。（遊びを楽しんでいるか、挑戦しがいがあるか、ルールは適切か、役割や勝ち負けははっきりしてわかりやすいか、もっと面白くなりそうか——）予想していた姿と実際の姿を比較して計画を修正しながら、自然な流れで遊びを発展させてゲームやスポーツ、学習や発表の形にしていきます。

また、保育者は幼児が泣いたり怒ったり言い合いしたりする姿をとらえても危険でなければ直ちに介入することはありません。まずは見守り、気持ちの理解に努めながら状況を正確に把握するようにします。そこに至った幼児の思いに寄り添って、柔軟に対応することが大切だからです。

幼児は自分の思いをわかってほしい、受け入れてほしい、認めてほしい、褒めてほしいと願っています。自分のことを見てもらい、自分の話を聞いてもらい、自分の気持ちを伝えることができ、そうだったのねと共感してもらったり、こうすればよかったねと一緒に考えてもらったりすることで安心し、次からはそうすればよいと気づきます。よくない行動を叱ってやめさせようとするよりも、適切な行動、望ましい行動を増やすように働きかける方が幼児の心に届きます。分かってもらえた経験の積み重ねが自信につながり、うれしい気持ちがさらによい行動や頑張る姿勢をうながし、好循環を生みます。

認めることで自信をはぐくみ、みんながハッピーな菊川幼稚園にしていきたいと思います。

【今月のわらい】

ばら組 ○園生活のリズムを取り戻し、身の回りのことを自分でしようとする。
○友達と一緒にのびのびと体を動かすことを楽しむ。
○遊びの中で自分の思いを伝えたり友達の思いに気付いたりする。

きく組 ○友達と一緒に力や考えを出し合って、遊びや活動を進める楽しさを味わう。
○様々な運動遊びを通して、思いきり体を動かす楽しさを味わったり、目標に向かって繰り返し挑戦したりする。



8月・9月生まれの誕生日をお祝いします。

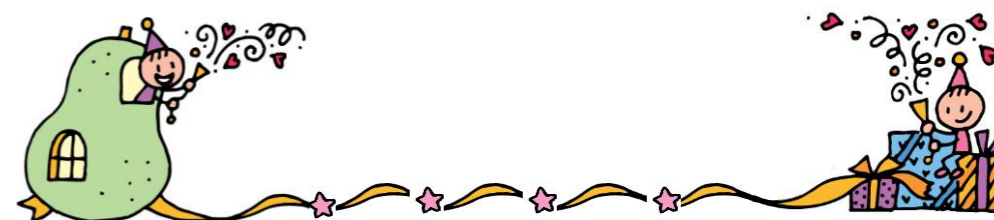

8月・9月生まれの誕生日会を、感染予防対策をしながらホールで行います。今月はばら組のみとなります。

保護者のみなさんにもインタビューをさせていただきます。

開始時間は、9：20です。誕生日の保護者の方もぜひご参加ください。園内に入る際、検温と体調確認、手指消毒のご協力をお願いしています。また、上履きもご持参ください。（写真やビデオ撮影は自席でお願いします。）よろしく願いいたします。

親子清掃活動について

本園では、隣接する菊川公園を親子で清掃しています。9月17日（金）に予定しておりますが、今後の新型コロナウイルス感染状況を見ながら、実施していきます。ご協力をよろしくお願いいたします。

9月の行事

始まるよの会 1日(水) きく組9:30~ ばら組9:45~
 子ども達が学年ごとにホールに集まり、今日から幼稚園が始まること、これからの楽しい園行事のことなどの話を聞きます。

避難訓練(引き取り訓練) 1日(水)
 本日は引き取り訓練と災害ダイヤル117の訓練など、ご協力ありがとうございました。地震や津波、いざという時の避難の方法などをご家族で決めておきましょう。

学級懇談会 ばら組 3日(金) 9:30~ 9:50
きく組 3日(金) 13:30~13:50
 園の行事予定や学級の方針などお伝えします。学級ごとにホールで行います。時間までに、保育室にお集まりください。欠席の場合は、必ず担任にお申し出ください。

発育測定 6日(月)
 夏休みが明け、ぐんと背も伸びたことでしょうか。今月は、身長と体重を測定します。脱ぎ着のしやすい服装をお願いします。女兒の頭頂部の髪飾りは避けてください。測定後、健康の記録をお渡しします。記入後、担任までお戻しくください。

集金日② 8日(水) 両学級とも 2,400円
 教材費(9~12月分)を集金いたします。登園時に、職員室前で事務職員に提出してください。諸費徴収袋は、6日(月)にお渡しします。

安全指導 9日(木)
 今月は、生活習慣や園の約束などを再確認し、自分で考えて行動できるように指導します。

きく組 ヴィーナスと踊ろう! 13日(月)
 今年は、なんと! ジャイアンツのスタッフの方に、チアの踊りを教えていただきます。初めての試み・・・子供たちがノリノリで踊りを楽しむ姿が目に見えそうです!

| 日 | 曜 | 幼稚園行事 |
|----|---|--------------------------|
| 1 | 水 | 始まるよの会 避難訓練(引き取り訓練) |
| 2 | 木 | 絵本貸し出し(きく) お弁当始め |
| 3 | 金 | 学級懇談会 ばら組 9:30 きく組 13:30 |
| 4 | 土 | |
| 5 | 日 | |
| 6 | 月 | 発育測定 |
| 7 | 火 | |
| 8 | 水 | 集金日② |
| 9 | 木 | 安全指導 絵本貸し出し |
| 10 | 金 | |
| 11 | 土 | |
| 12 | 日 | |
| 13 | 月 | ヴィーナスと踊ろう(きく) |
| 14 | 火 | たんぽぽクラブ |
| 15 | 水 | |
| 16 | 木 | 出張星空教室 ふれあい太鼓 絵本貸し出し |
| 17 | 金 | 親子清掃活動(きく) |
| 18 | 土 | |
| 19 | 日 | |
| 20 | 月 | 敬老の日 |
| 21 | 火 | たんぽぽクラブ |
| 22 | 水 | 秋祭り(保護者の会主催) |
| 23 | 木 | 秋分の日 |
| 24 | 金 | 遠足(親水公園) |
| 25 | 土 | 幼稚園説明会 ※幼稚園公開はありません |
| 26 | 日 | |
| 27 | 月 | 振替休業日 |
| 28 | 火 | E I G O ! たんぽぽクラブ |
| 29 | 水 | 誕生会 |
| 30 | 木 | 絵本貸し出し始め(ばら) |

たんぽぽクラブ(未就園児の会) 14日・21日・28日(火)
 10:00~12:00に、絵本の部屋とホールで行っています。お知り合いの方にもどうぞお声掛けください。

星空教室 16日(木)
 すみだ生涯学習センター(ユートリヤ)で星空観賞会に携わっていたスタッフの方が、出張星空教室を開いてくださいます。空一面に輝く星の世界を子供たちに楽しませたいと思います。

ふれあい太鼓 16日(木)
 きく組の子供たちは、昨年度と違うリズムになりましたが、テンポよく上手に叩いています。7月は、ばら組の子供たちも、きく組に教えてもらったリズムで叩いてみました。太鼓をたたく楽しさ、太鼓の音の快さをたくさん味わいながら取り組みます!

親水公園遠足(きく組) 24日(金)
 近くの親水公園に歩いて行きます。秋の自然を身近に感じ、見たりかかったりしてきます。園外に出ますので、水筒のご用意をお願いします。雨天時は中止になります。

幼稚園説明会 25日(土) 11:15~11:45
 幼稚園の教育を理解していただきたく、未就園児の保護者の方や地域の方に園の教育方針をお話しします。菊川小2階ランチルームで行います。なお、感染防止対策のため、幼稚園公開はありません。

E I G O ! 28日(火)
 英語の歌やリズムを楽しみながら英語に触れる機会を重ねています。7月は水の生き物の英語を覚えていただいたり♪ベイビーシャーク♪のダンスを踊ったりしました。今月も楽しみですね

ばら組絵本貸し出し始め 30日(木)
 この日から、ばら組の子供たちが幼稚園の絵本を借りて持ち帰ります。お忙しい中ですが、ぜひ読み聞かせの時間をとってみてください。いつも火曜日に返却します。詳しくは、学級懇談会でお伝えします。

今年の中秋の名月は9月21日です。
 美しい月が見られると良いですね!

