

4
月

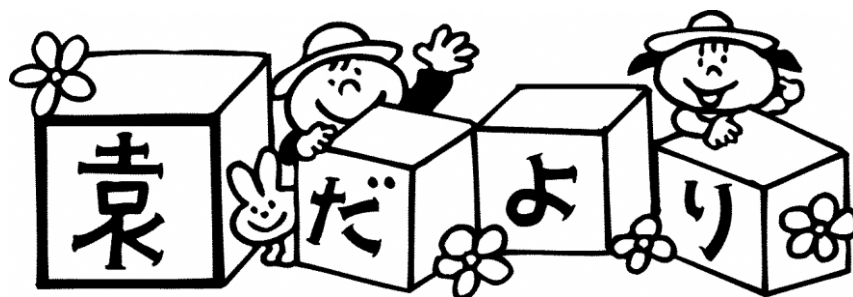

令和5年4月10日
墨田区立柳島幼稚園

ご入園・ご進級 おめでとうございます

園長 藤村 雅彦

園庭の花々が美しく咲き誇り、春爛漫の季節となりました。お子様のご入園、ご進級を心よりお喜び申し上げます。

今年度は、7名の新入園児を迎え、21名でのスタートです。柳島幼稚園ならではのよさを活かし、園での遊びや生活を充実させてまいります。遊びや生活を通して、園児のやってみたい気持ちや意欲を大切に育てていきます。周りの友達や先生、職員、保護者地域の方との交流やふれあい、人との関わりを大切にしながら、日々楽しみながら成長してほしいと願っています。

園児や教職員、保護者地域の方が、「笑顔で登園し、満ち足りた気持ちで家路につく」園であるよう、今年度も教職員が一丸となって、進めてまいります。そして、幼稚園はご家庭と密に連携してまいります。どうぞよろしく願いいたします。

本年度の教職員

職名	氏名	職名	氏名
園長	藤村 雅彦	事務補助	吉村 絵理
主任教諭（園長補佐）	原囿 朱里	管理員	庭月野 春美
教諭（年長ひまわり組）	保坂 柚花	園医（内科）	佐々木 豊
教諭（年少すみれ組）	大屋 章子	園医（耳鼻科）	増田 正純
保育介助員（ひまわり組）	山崎 弥幸	園医（歯科）	島村 芳直
保育介助員（すみれ組）	鹿倉 弘美	園医（眼科）	高橋 英樹
支援員	稲野辺 千春	薬剤師	澤田 光貴

職員の異動がありましたので、お知らせいたします。

- 転出 ○ 富岡 敬子 園長補佐 墨田区立菊川幼稚園へ
○ 佐藤有紀子 保育介助員 墨田区立八広幼稚園へ
- 転入 ○ 大屋 章子 教諭 墨田区立第三寺島幼稚園より

どうぞよろしく
お願いいたします

園児数（4月1日現在）

	男児	女児	計
2年保育年少4歳児 すみれ組	3	4	7
2年保育年長5歳児 ひまわり組	8	6	14
合計	11	10	21

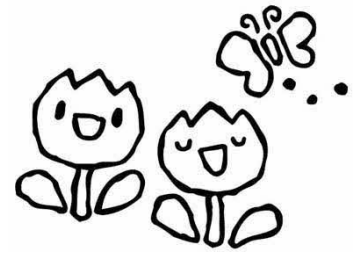

今月のねらい

すみれ組 4月のねらい

- 幼稚園で安心して過ごす。
- 幼稚園での生活の仕方や約束が分かる。

★「月いちスライドショー」では、毎月のねらいをもとに、どのような教育活動（遊びや行事）を進めてきたかを、写真や動画でお伝えいたします。

ひまわり組 4月のねらい

- 進級した喜びを味わい、期待をもって遊びや活動に取り組む。
- 友達と一緒に遊ぶ楽しさや学級の皆で遊ぶ楽しさを感じる。
- 春の自然に触れ、戸外で元気に遊ぶ。

おたんじょうびおめでとう

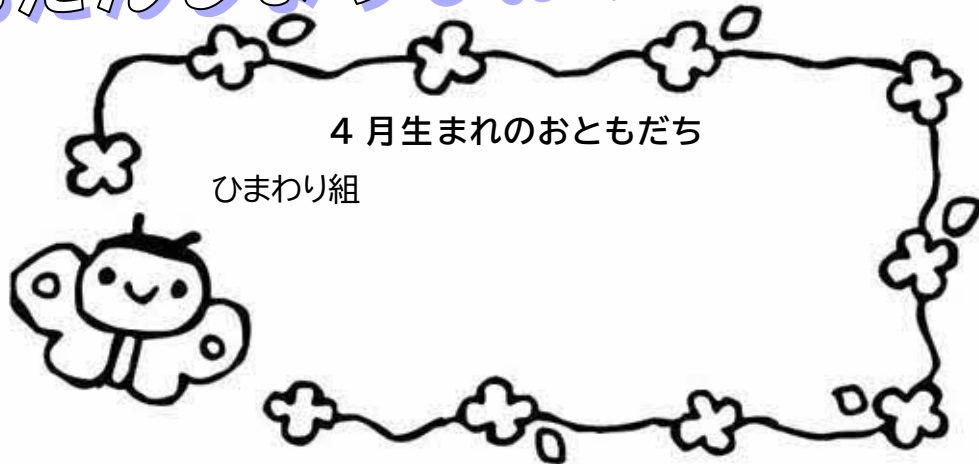

連絡

- 毎月園だよりで行事などをお知らせいたします。また、緊急の場合は門の掲示板などでお知らせする場合があります。登降園の折には必ず見るようにしてください。
- 園だよりでは各学級の月のねらいをお知らせします。子供たちが園で取り組む内容や担任が指導する内容が書いてありますのでご覧ください。また、毎月行われる、安全指導、避難訓練についても指導のねらいをお知らせいたします。
- 健康観察表をお配りいたします。毎日朝晩2回体温を測り、健康観察を行って記入してください。お忙しいこととは思いますが、お子さんの健康管理及び感染予防のため、引き続き、お願いいたします。また、記入が終わりました健康観察表は、幼稚園でお預かりいたします。ご了承ください。

5月3日（水）～5月7日（日）までの期間、亀の **おっくん** を預かってくださる方を募集します。数日間でも結構です。お考えいただけるとありがたいです。
ちなみに、おっくんは女の子です。2年続けて夏に卵を産みました。



4月の行事予定

日	曜	行事予定	すみれ組 降園時刻	日	曜	行事予定	すみれ組 降園時刻
9	日	春季休業日終わり		26	水	保護者の会 総会 (紙面) わくわくウォーキングデー (ひまわり組のみ)	12:00 弁当なし
10	月	前期 始業式 ひまわり組 12:00 降園		27	木		13:00
11	火	ひまわり組 弁当始め 14:00 降園 ひまわり組 名札代集金		28	金	誕生会	13:00
12	水	入園式 入園・進級写真撮影 ひまわり組 12:00 降園		29	土	昭和の日	
13	木	ひまわり組 8:50 登園 (17日まで) ひまわり組 身体測定	10:30	30	日		
14	金	避難訓練 ひまわり組 保護者会 13:25～ 尿検査キット配布	10:30	5/1	月	こどもの日の集い	14:00
15	土			2	火	安全指導	14:00
16	日			3	水	憲法記念日	
17	月		11:00	4	木	みどりの日	
18	火	すみれ組 保護者会 9:15～	11:00	5	金	こどもの日	
19	水	尿検査1次 提出日 (登園時) ひまわり組 遠足 (わんぱく天国) 修了写真販売 14:30～15:00	11:00	6	土		
20	木	尿検査1次 予備日 ひまわり組 当番活動参観始め	12:00	7	日		
21	金	教材費 集金日 保護者の会 役員会 すみれ組 身体測定	12:00	8	月		これより後は、 すみれ組も原則的に 月・火・木・金は、 14時 降園 水は 12時 降園 となります。
22	土			9	火	すみれ組 月いちスライドショー	
23	日			10	水	保護者の会 集金日 内科検診 11:30～	
24	月	安全指導 なかよし会	12:00	11	木	親子遠足 (猿江公園)	
25	火	すみれ組 弁当始め	13:00	12	金	離任式	

お弁当が 始まります！

毎日の お弁当づくり よろしくお願ひします



10日(月) 前期始業式

11日(火) ひまわり組 弁当始め 14:00降園

名札代集金 ・登園時に職員室前で集金いたします。お釣りのないようお願いいたします。

12日(水) 第53回 入園式

・ひまわり組園児も参加します。9:00登園、12:00降園です。

進級写真撮影(園児のみ)を行います。

【服装】園服、園ズボン、白いソックス、名札を忘れないようにしてください。

13日(木)～17日(月) ひまわり組 8:50登園

・すみれ組さんの朝の身支度のお世話をします。遅れずに登園しましょう。

13日(木) ひまわり組 身体測定 ・21日(金) すみれ組 身体測定

・衣服を着たまま行きます。髪の毛を結んでいるお子さんは、髪飾りなどが頭頂部にこないようご協力ください。

14日(金) 避難訓練 ・毎月、地震や火災時の避難の仕方を身に付けるための訓練を行います。

[今月のねらい] ひまわり組 ○地震の時の避難の仕方を思い出す。

すみれ組 ○地震の時の避難の仕方を知る。

14日(金)・18日(火) 保護者会 ・遅刻や欠席をされる場合は、必ずお申し出ください。

14日(金) ひまわり組保護者会	18日(火) すみれ組保護者会
【時間】13:25～【場所】ホール	【時間】9:15～【場所】ホール
・園の教育方針や学級の指導方針、園生活や行事等のお話をいたします。	
・すみれ組は保護者会終了後、保護者の会役員を選出を行います。必ずご出席ください。	
・スリッパなどの上履き、外履きを入れる袋をお持ちください。	
・入室時の検温や手指消毒にご協力ください。体調が優れない方は参加をお控えください。	

19日(水) 尿検査提出日 ・尿検査容器を提出していただきます。登園時、忘れずにお持ちください。

時間に遅れてしまいますと、再提出となりますのでお気をつけください。

なお、検査容器は14日にお渡しします。

19日(水) ひまわり組 遠足(わんぱく天国) ・詳しくは、後日お手紙でお知らせします。

19日(水) 修了写真販売 ・修了児の保護者の方を対象に14:30～15:00の時間で行います。

20日(木) ひまわり組 当番活動参観始め ・詳しくは、学級だよりにてお知らせいたします。

21日(金) 教材費集金日

・4月～7月分の教材費(2,000円)を集金いたします。登園時に職員室前で集金しますので、保護者の方がお持ちください。お釣りのないようお願いいたします。

24日(月) 安全指導 毎月、交通安全、生活安全などの安全指導を行います。

[今月のねらい] ひまわり組 ○安全な登降園の仕方を再確認する。

○新しい環境での安全な過ごし方や遊具の扱い方を確認する。

すみれ組 ○安全な登降園の仕方を知る。

○幼稚園での安全な過ごし方や遊具の扱い方を知る。

24日(月) なかよし会

・ひまわり組が、すみれ組の入園を歓迎して楽しい会を催します。(保護者の方の参加はありません)

25日(火) すみれ組 弁当始め 13:00降園 ・詳しくは入園のしおり、学級だよりをご覧ください。

26日(水) 保護者の会総会 ・感染症予防対策のため、今年度も紙面総会といたします。

26日(水) わくわくウォーキングデイ(ひまわり組)

・前日に歩数計を持ち帰ります。元気に歩いて登園しましょう!すみれ組は5月から始めます。

28日(金) 誕生会 9:30～

・誕生児の保護者の方も一緒に参加していただきます。登園後、玄関よりお入りいただき、絵本の部屋でお待ちください。