

令和5年4月6日
墨田区立小梅小学校
校長 増淵 裕美
養護教諭 榎本 郁恵

にゅうがく しんきゅう

入学・進級おめでとうございます！

92名の元気いっぱいの1年生を迎え、いよいよ新学期がスタートします。小梅小のみなさんが笑顔で元気に学校生活を送れるように、保健室からお手伝いをしていきたいと思ひます。どうぞよろしくお願ひします。



養護教諭の
榎本郁恵です。

もくひょう

じぶん からだ し
自分の体を知ろう

けん こう しん だん

健康診断ってこんなにすごい！

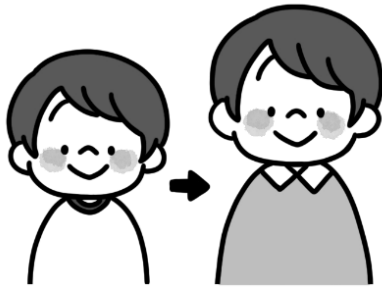

自分の成長を
知ることができる！



病気や異常を
見つけることができる！



からだに興味をもつ
きっかけになる！



【身体測定・内科検診】体育着を忘れずにもってきてください。
【視力検査】めがねを使用している人は忘れずにもってきてください。

日	月	火	水	木	金	土
2	3	4	5	6	7 計測(5・6年)	8
9	10 計測(4年) 保健関係書類提出締め切り	11 計測(3年)	12 計測(2年)	13 内科検診(5・6年)	14 計測(1年)	15
16	17 聴力検査(3・5年)	18 尿検査(全学年)	19 耳鼻科検診(全学年)	20 内科検診(2・4年) 尿検査追加	21 聴力検査(1年)	22
23	24 視力検査(5・6年)	25 視力検査(1年)	26 視力検査(2年)	27 内科検診(1・3年)	28 視力検査(3年)	29

配布書類について

今回配布した書類は下記の通りです。**太文字**のものは必要事項を記入して、4月10日(月)までに配布された封筒に入れて御提出ください。なお、この封筒は1年間使用しますので、失くさないようお気を付けてください。提出期限が短くなっていますが、御協力よろしくをお願いします。

	配布したもの	注意事項	提出日
1	㊟保健調査票(白)	<ul style="list-style-type: none"> ・新学年の欄に御記入ください。(組・番号) ・保護者印を忘れずに押してください。(1年生は2カ所) ・連絡先の変更がある場合は必ず赤で記入してください。 	4月10日 (月)
2	結核検診問診票㊟ (黄色)	<ul style="list-style-type: none"> ・新学年欄に御記入ください。(組・番号) ・記入漏れがないよう御確認ください。 	
3	運動器検診(四肢の状態)・脊柱側弯症スクリーニング表(白)	<ul style="list-style-type: none"> ・新学年欄に御記入ください。(組・番号) ・記入漏れがないよう御確認ください。 	
4	心臓検診調査票 (1年・対象者のみ)	<ul style="list-style-type: none"> ・1年生と対象児のみ配布しています。 ・記入漏れがないよう御確認ください。 	
5	学校保健に関すること	・お読みください。	
6	日本スポーツ振興センターの「災害給付について」	・お読みください。	

感染症対策のお願いについて

墨田区教育委員会より感染症予防に対応した教育活動の基本方針が出されました。(令和5年4月3日) 4月より、「学校教育活動に当たって、児童・生徒及び教職員については、マスクの着用を求めないことを基本とする」となりました。健康観察につきましては、毎朝の検温及び健康観察を行い、健康観察表に記録することが必要となっております。小梅小では、COCOOでの検温結果入力を行っていますので、引き続きよろしくお願いいたします。また、1年生はCOCOOの登録が完了するまでは、健康観察表(紙)に御記入いただきますので、忘れずに記入し、学校に提出するようにしてください。COCOOでの検温結果入力は8時までにお願いいたします。今年度も安心・安全な学校教育活動を行ってまいりますので、保護者のみなさまの、御理解・御協力をお願いいたします。



<内科>	山室 学 先生	隅田川診療所	Tel 3626-5100
<眼科>	毛塚 尚利 先生	毛塚眼科	Tel 3622-0941
<耳鼻科>	齋藤 成明 先生	齋藤耳鼻咽喉頭科クリニック	Tel 3621-3319
<歯科>	富澤 卓郎 先生	あずま橋歯科クリニック	Tel 5608-0648
<薬剤師>	倉重 友和 先生	オリーブ薬局	Tel 5637-9123